Bouwnummer: Sp 4.124

Voorgevel
1 : 100

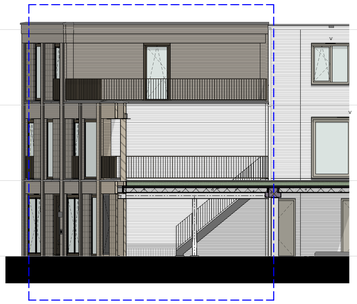

Bouwnummer: Sp 4.124

Zijgevel
1 : 100

Bouwnummer: Sp 4.124

Achtergevel
1 : 100

Doorsnede
1 : 100

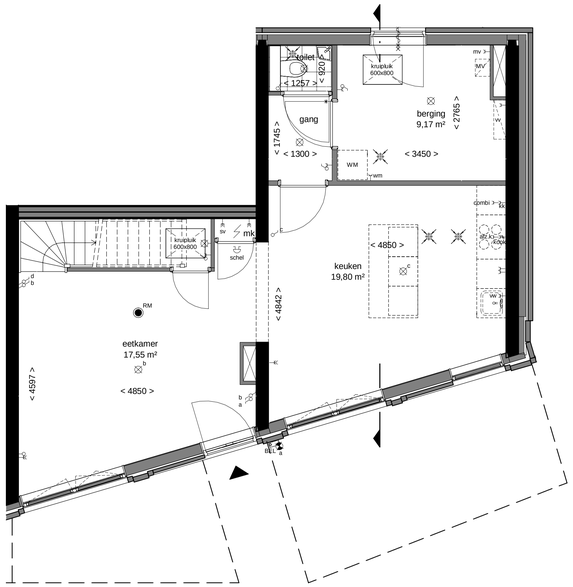

Bouwnummer: Sp 4.124

begane grond
1 : 50

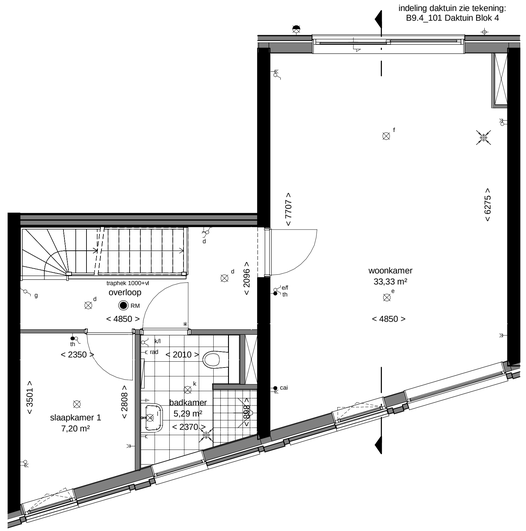

1e verdieping
1 : 50

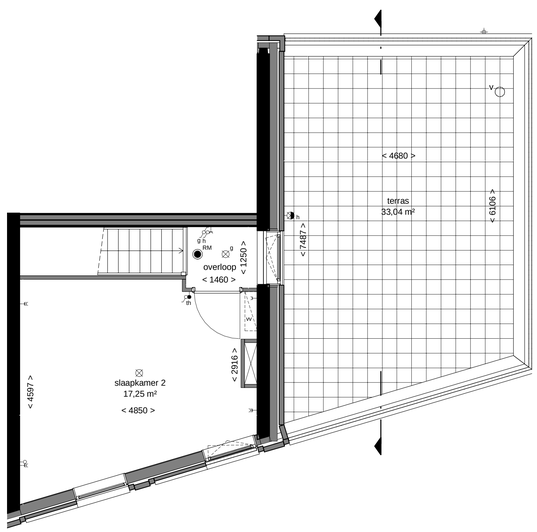

2e verdieping
1 : 50

Renvooi:

- Hemelwaterafvoer
- Dorpel
- Vloerverdeler
- Suskast
- Ventilatierooster
- Beldrukker
- Bel schel
- Videofoon
- rm Rookmelder volgens NEN 2555
- Schakelaar
- Serieschakelaar
- Wisselschakelaar
- 3-standen schakelaar
- Centraaldoos met lichtpunt
- Wandlichtpunt binnen
- Wandlichtpunt buiten
- Aansluitpunt zonder armatuur
- Wandcontactdoos
- Wandcontactdoos dubbel geaard horizontaal in inbouwdoos
- mv Aansluitpunt mechanische ventilatie
- wm Aansluitpunt wasmachine
- wtw Aansluitpunt wtw-unit
- sv Aansluitpunt stadsverwarming
- wp Aansluitpunt vaatwasser
- afz Aansluitpunt afzuigkap
- kk Aansluitpunt koelkast
- combi Aansluitpunt combi
- kook Aansluitpunt kooktoestel
- Dubbele wandcontactdoos verticaal
- th Aansluitpunt Thermostaat
- cai Aansluitpunt centrale antenne installatie
- Loze leiding
- boi Aansluitpunt boiler
- Centraal aardingspunt
- Afzuigpunt ventilatie
- Inblaaspunt ventilatie
- rad Opstelplaats design radiator
- sv Stadsverwarming
- WTW Opstelplaats warmterugwinnings unit
- WM Opstelplaats wasmachine
- MV Opstelplaats mechanische ventilatie
- < xxxx > circa maten
- schematische aanduiding woning positie
- eigendoms grens

E&W installatie zijn indicatief.
Kleuren en materialen zijn indicatief
Materialen en afwerking cf. technische omschrijving en technische uitwerking

verdeling terrastegels in het werk door aannemer te bepalen

Keukeninstallatie cf tekening Bruynzeel

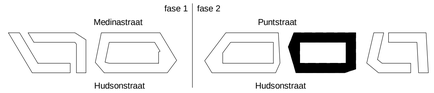

THE HUDSONS

DEFINITIEF

betreft:
Type Sp 4.124
Blok 4

project:
The Hudsons
Rotterdam, Netherlands

era contour | TBI
Zilverstraat 39
2718 RP Zoetermeer
Postbus 2
2700 AE Zoetermeer
T +31 79 317 01 70
E info@eracontour.nl
www.eracontour.nl

datum:	getekend:	schaal:	formaat:
07-06-2019	JA/WK	1:50/1:100	A1+

fase:	projectnummer:	tekeningnummer:
Verkoop	11153	B9.4_SP4.124

J:\11153_RotterdamREH\Revit_Local\B4_11153_Hudsons_R863_Bouwbesluitvg_RVT16_Central?Revision\11153